DILATAČNÍ BLOK č.4

PŮDORYS

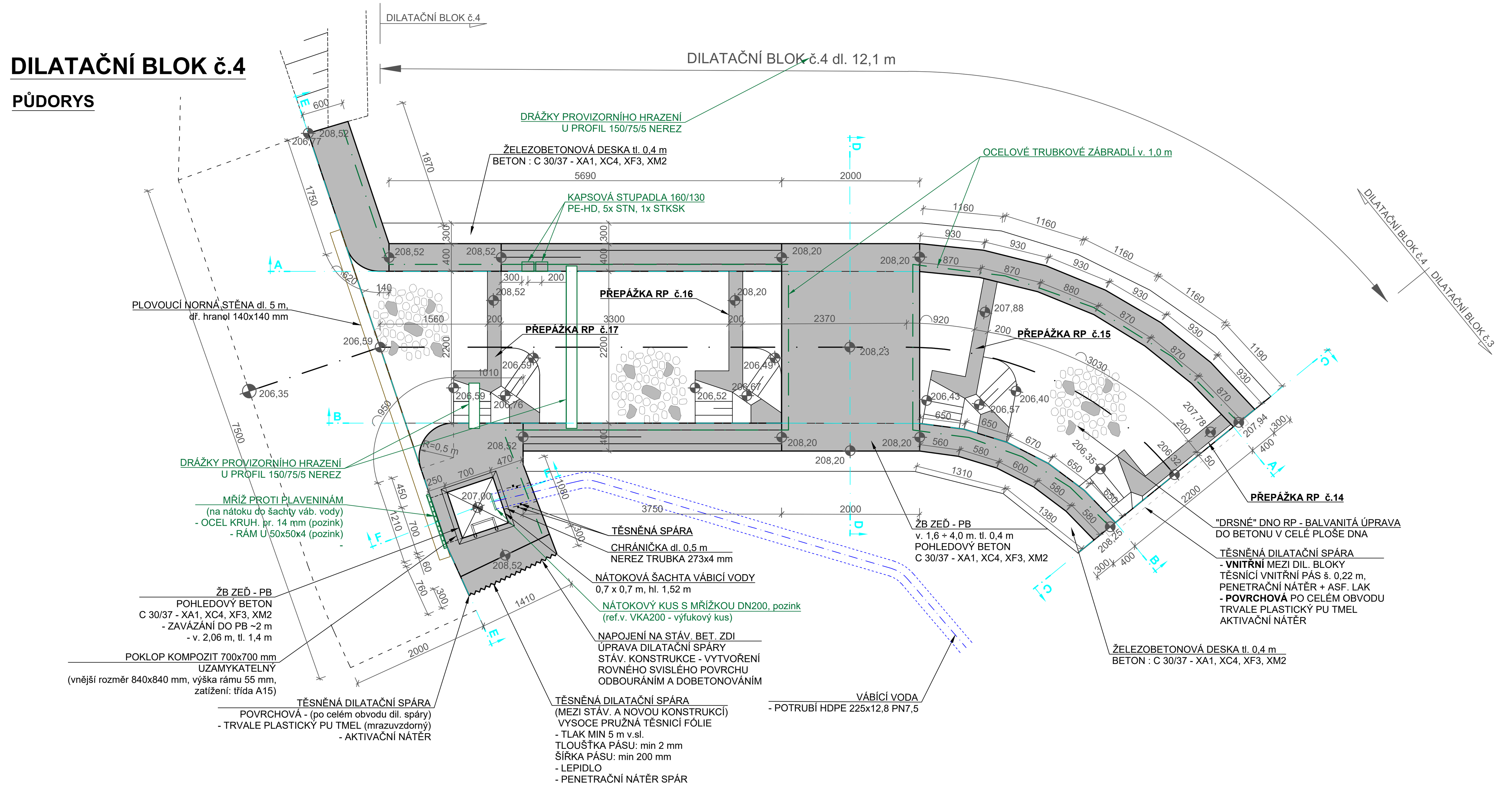

PODÉLNÝ PROFIL A V PATĚ LB ZDI

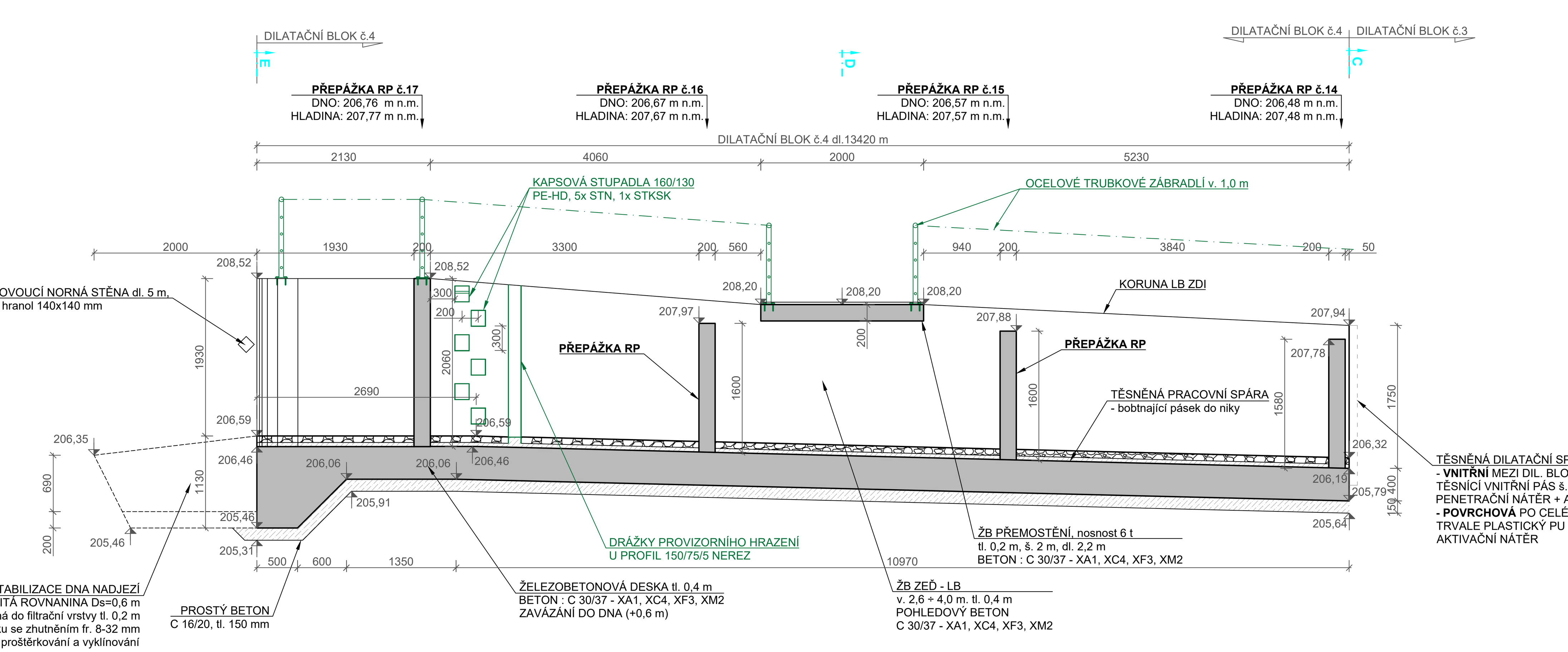

PŘÍČNÝ ŘEZ C

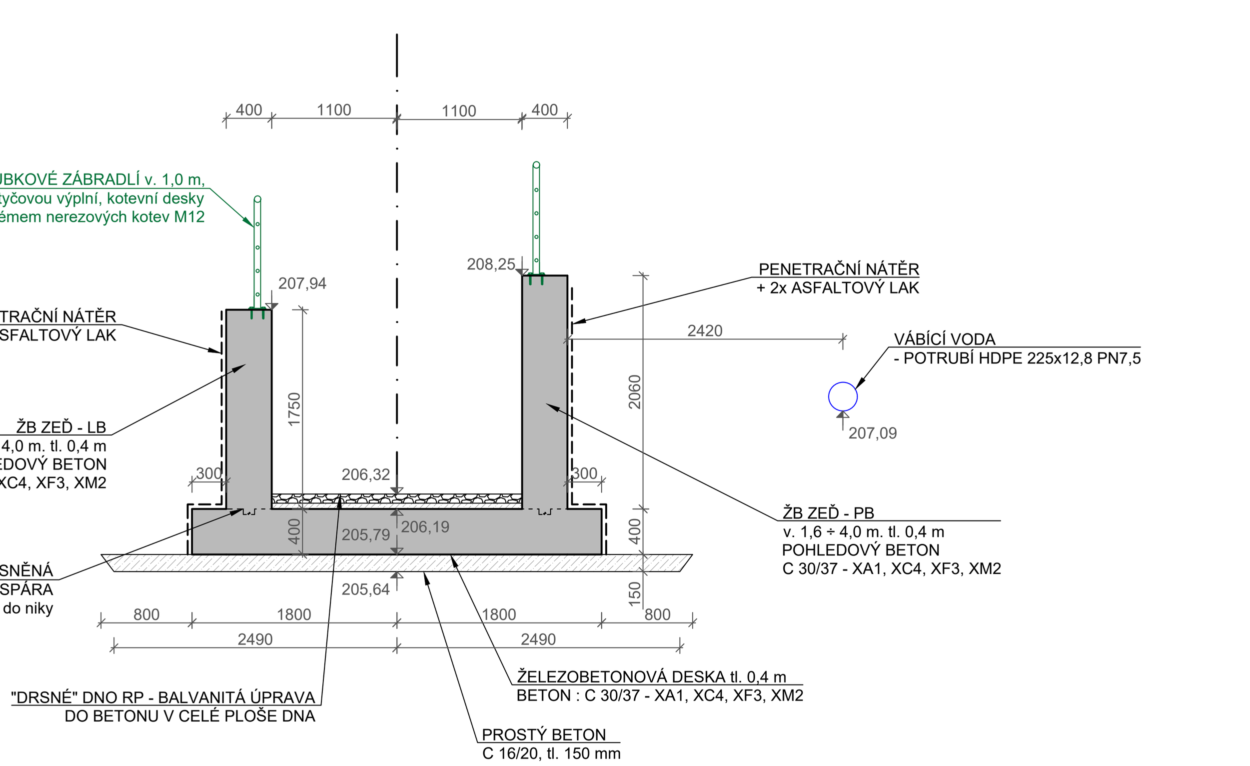

ÚPRAVA VEŠKERÝCH POHLEDOVÝCH (VIDITELNÝCH) BETONOVÝCH HRAN

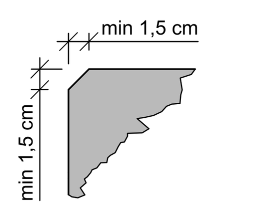

SO 03 RYBÍ PŘECHOD RPII U MVE

Dilatační blok č.4

Kótováno v mm

VODOSTAVEBNÍ BETON

C 30/37 (90 dní) - XA1, XC4, XF3, XM2

Provzdušnění: 3 %

VÝZTUŽ : (R) 10 505

Krytí výztuže: stěny min 30 mm
základová spára 50 mm

TĚSNĚNÍ PRACOVNÍCH A DILATAČNÍCH SPAR viz D.9 PODROBNOSTI
ZAKŘIVENÍ NÁBŘEŽNÍCH ZDÍ SE PROVEDE PLYNULE PO KRUŽNICÍCH POUZE V KAMENNÉM OBKLADU. BEDNĚNÍ ŽELEZOBETONOVÉ KONSTRUKCE BUDE SEGMENTOVÁNO PODLE MODULU BEDNĚNÍ POUŽITÉHO ZHOTOVITELEM A TOMU SE PŘIZPŮSOBÍ VÝZTUŽ NA MÍSTĚ V KONSTRUKCI.

PODÉLNÝ PROFIL B V PATĚ PB ZDI

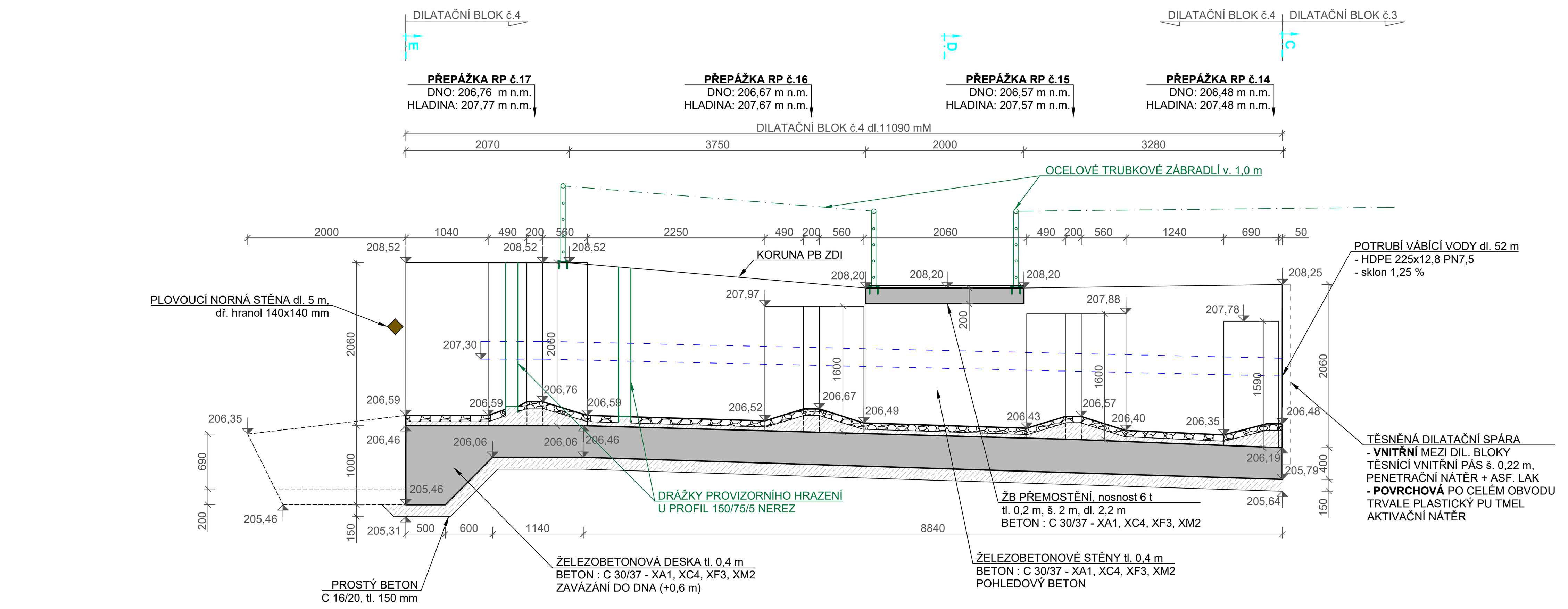

PŘÍČNÝ ŘEZ D

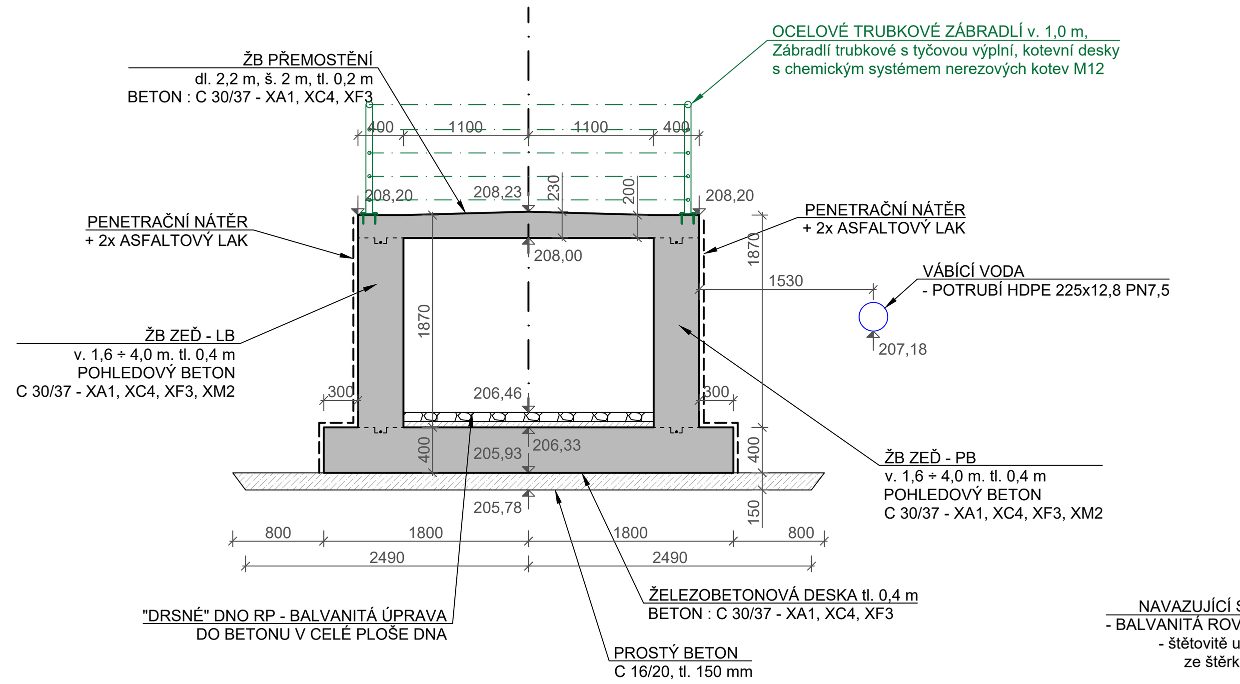

PŘÍČNÝ ŘEZ E

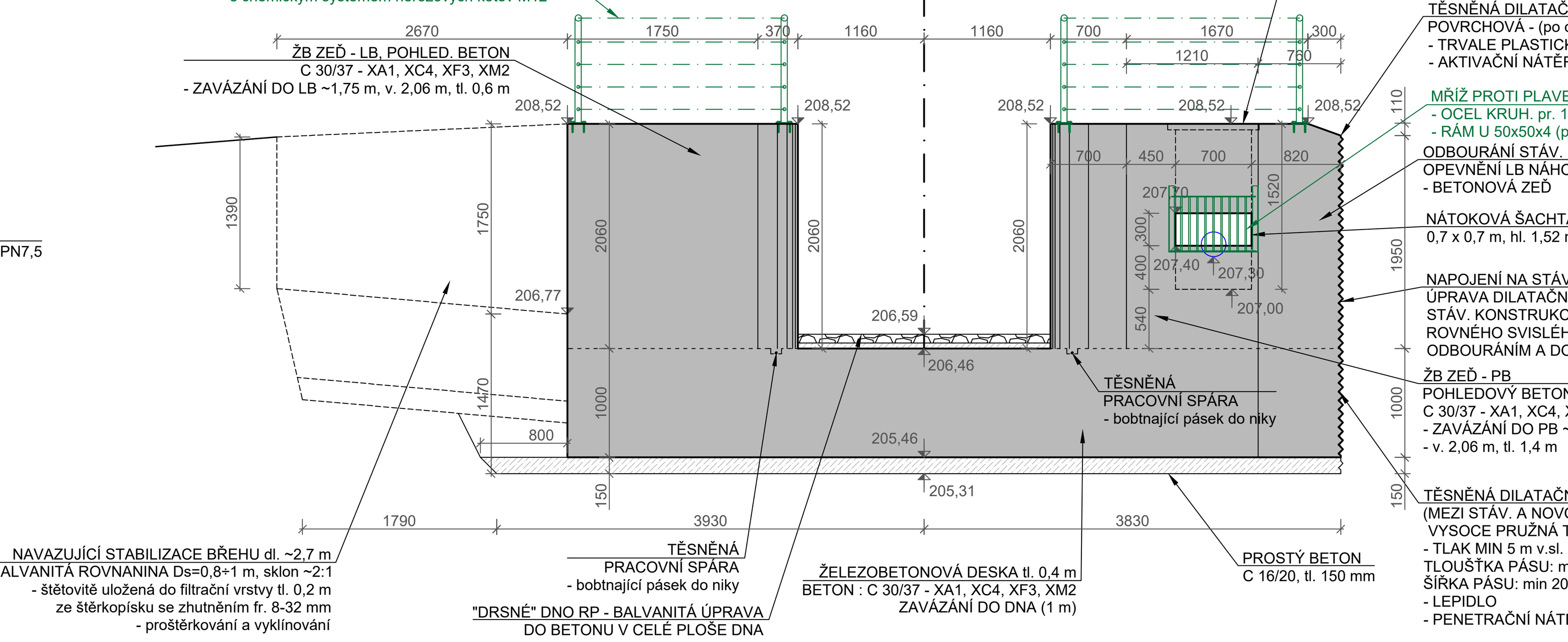

PŘÍČNÝ ŘEZ F

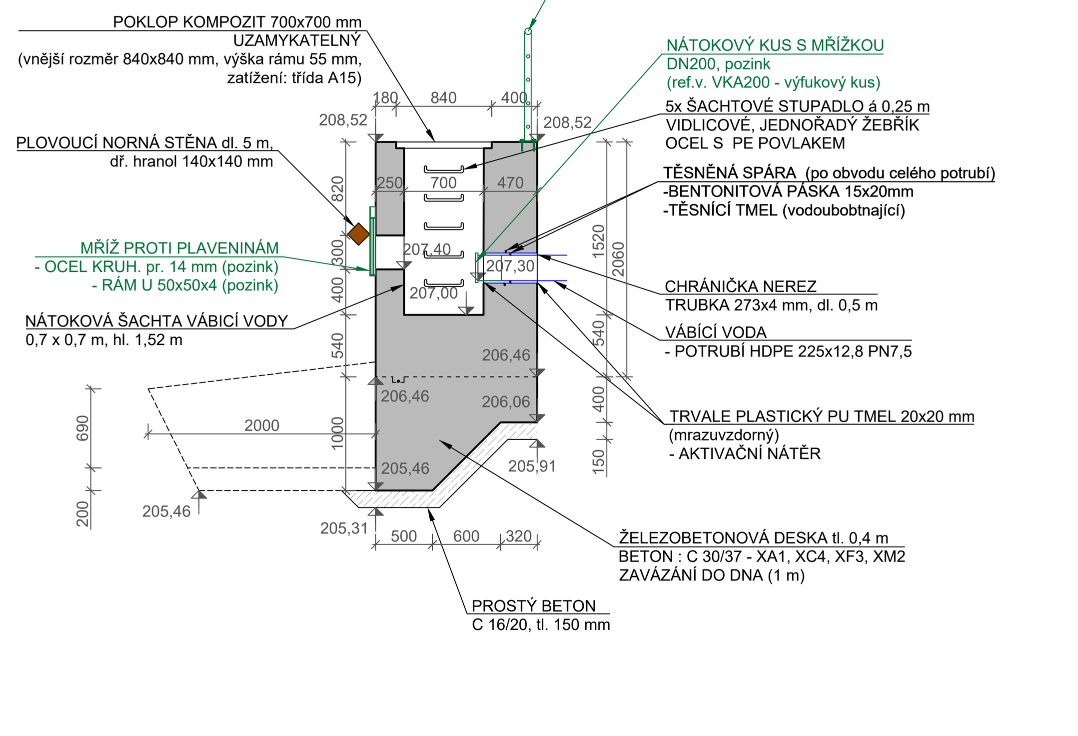

SEZNAM STAVEBNÍCH OBJEKTŮ:

- **SO 01** RYBÍ PŘECHOD RPI NA LB
- **SO 02** VODÁCKÁ PROPUST NA LB
  - **SO 02.1** VODÁCKÁ PROPUST NA LB
  - **SO 02.2** SCHODIŠTĚ V NADJEZÍ
  - **SO 02.3** SCHODIŠTĚ V PODJEZÍ
  - **SO 02.4** REKONSTRUKCE KORUNY
- **SO 03** RYBÍ PŘECHOD RPII U MVE

Souřadnicový systém S-JTSK, výškový systém Bpv

HLAVNÍ INŽENÝR PROJEKTU	PROJEKTANT	VYPRACOVAL	ENVISYSTEM s.r.o. U Nikolajky 15, Praha 5, Tel. 2 51 56 60 62-3, Fax. 2 51 56 09 24, e-mail: info@envisystem.cz	
Ing. David BŮŽEK	Ing. David BŮŽEK	Ing. Helena Vaňková		
INVESTOR POVODÍ VLTAVY, státní podnik				
STAVBA **Berounka, ř. km 21,638 - jez Zadní Třebaň - výstavba rybího přechodu a vodácké propusti**			SPEC.	stavební
			STUPEŇ	DPS
			FORMÁT	14 A4
			DATUM	04 / 2025
			ZAK.ČÍSLO	
OBSAH **SO 03 - RPII - DIL. BLOK č.4 - VÝKRES SKLADBY**			MĚŘÍTKO 1 : 50	ČÍS. VÝKR. **D.6.8**